

COMUNE DI RIVAROLO CANAVESE

PROGETTO ESECUTIVO

**ISTITUTO COMPRENSIVO G.GOZZANO
SCUOLA SECONDARIA DI 1^GRADO
ADEGUAMENTO FABBRICATI ESISTENTI ALLA NORMATIVA ANTINCENDIO**

INQUADRAMENTO CARTOGRAFICO

Il Progettista

(Ing. Francesco Vita)
n.418 albo ordine ingg. AG
A/B/C
Via delle badie n.238
59100 Prato

Tav. SA.01

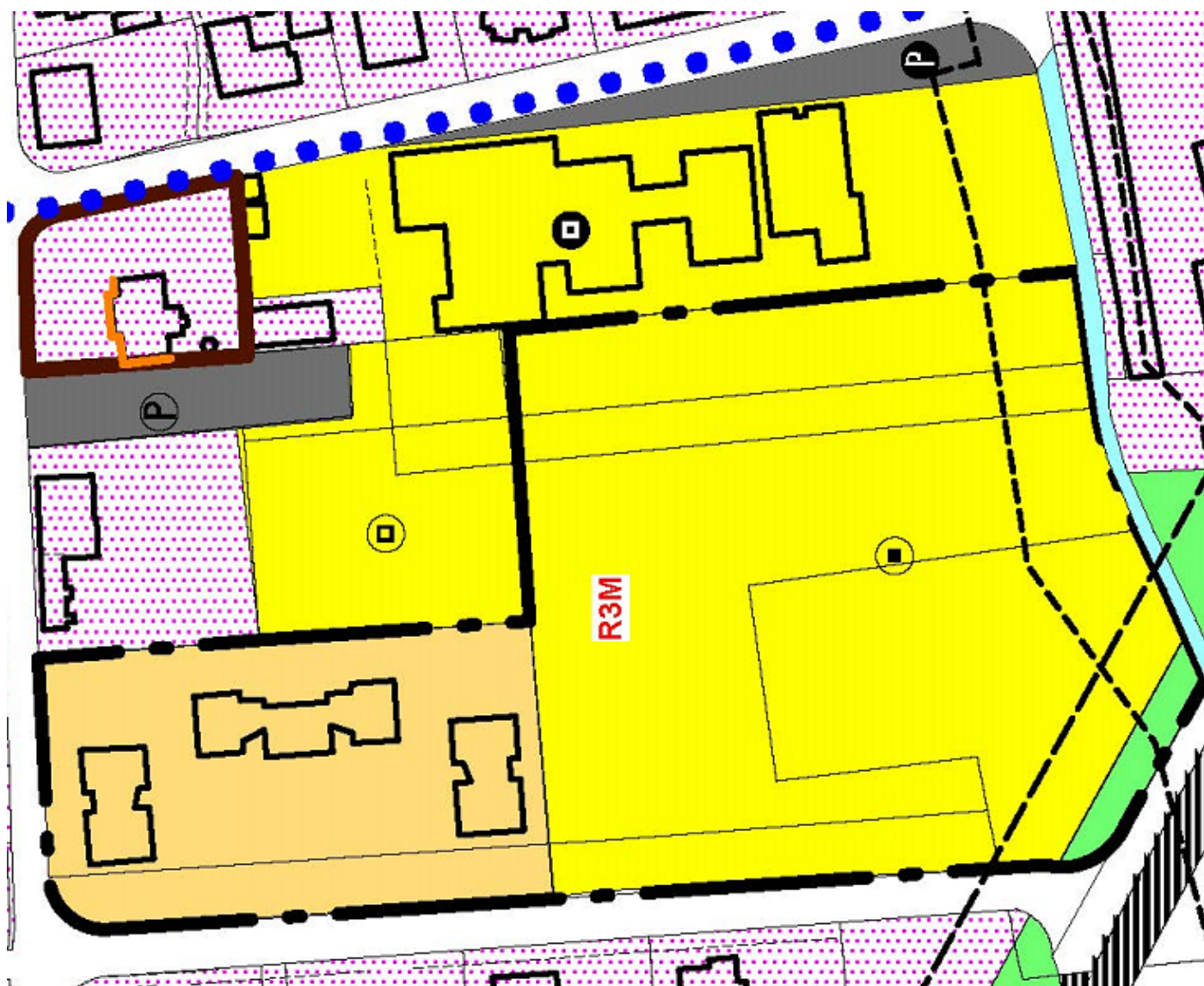

Visura per immobile

Situazione degli atti informatizzati al 27/01/2015

| | |
|-----------------------------|--|
| Dati della richiesta | Comune di RIVAROLO CANAVESE (Codice: H340) |
| Catasto Terreni | Provincia di TORINO Foglio: 14 Particella: 86 |

Area di enti urbani e promiscui

| N. | DATI IDENTIFICATIVI | | | DATI CLASSAMENTO | | | | | DATI DERIVANTI DA |
|-----------------|---------------------|------------|-----|------------------|--------------------|-----------------------------|----------|-----------------------|--|
| | Foglio | Particella | Sub | Pozz | Qualità Classe | Superficie(m²) ha are ca | Deduz | Reddito | |
| 1 | 14 | 86 | | - | ENTE URBANO | 83 55 | | Dominicale Agrario | Tipo mappale del 27/08/2003 n. 11634.1/2003 in atti dal 27/08/2003 (protocollo n. 651724) |
| Notifica | | | | | Partita | | 1 | | |

Unità immobiliari n. 1

Tributi erariali: Euro 0,90

Visura telematica



10.05.2015
N=700

Agenzia del Territorio
CATASTO FABBRICATI
Ufficio Provinciale di
Torino

Dichiarazione protocollo n. 000020682 del 19/01/2004 5
Planimetria di u.i.u. in Comune di Rivarolo Canavese
Via Le Maire Francesco civ. 14

Identificativi Catastali:
Sezione:
Foglio: 14
Particella: 86
Subalterno: 1

Compilata da:
Pison Giandomenico
Iscritto all'albo:
Geometri
Prov. Torino N. 7068

Scheda n. 1 Scala 1: 250

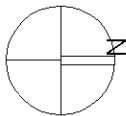
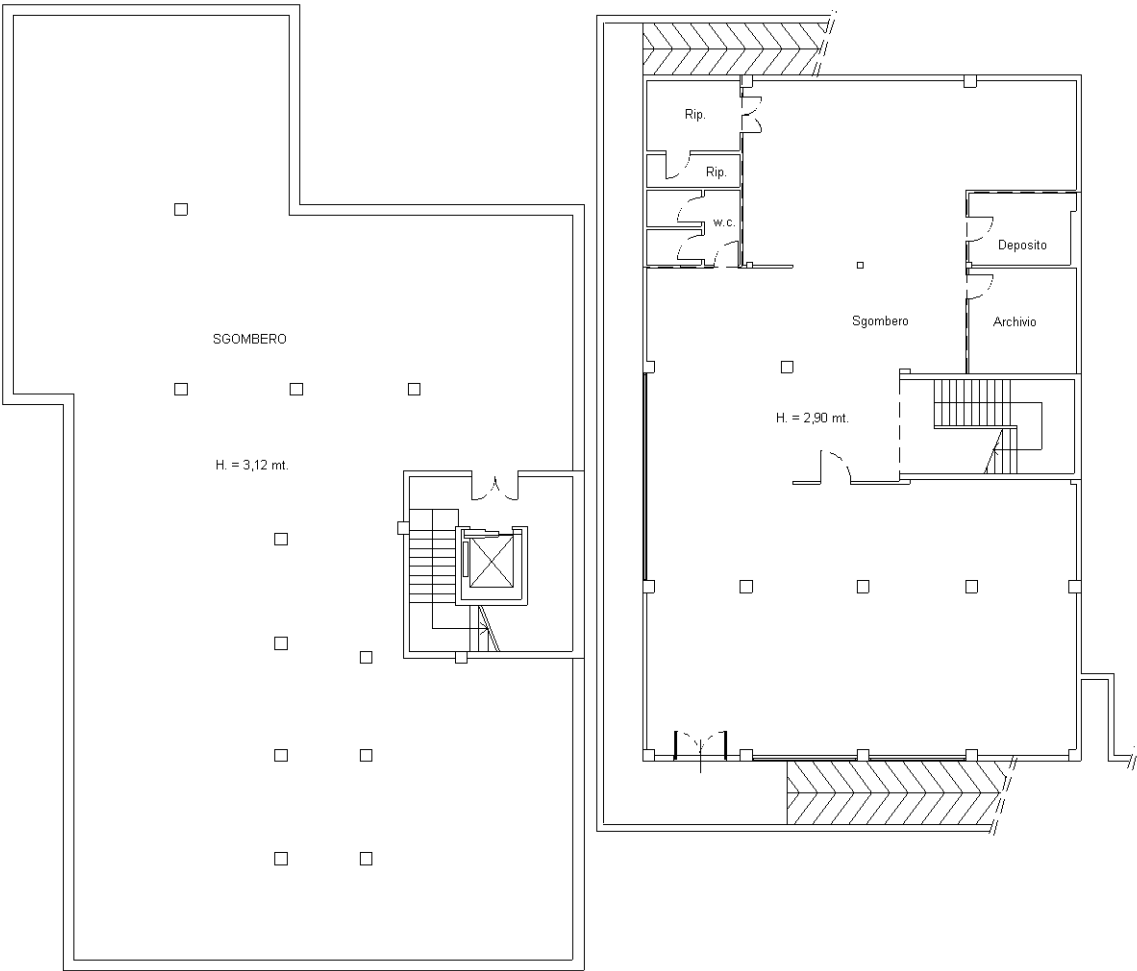

PIANTA PIANO SEMINTERRATO

Catasto dei Fabbricati - Situazione al 27/01/2015 - Comune di RIVAROLO CANAVESE (H340) - < Foglio: 14 - Particella: 86 - Subalterno: 1 >
VIA FRANCESCO LEMAIRE n. 14 piano: S1-T-1-2;

Ultima planimetria in atti

10 metri

Catasto dei Fabbricati - Situazione al 27/01/2015 - Comune di RIVAROLO CANAVESE (H340) - < Foglio: 14 - Particella: 86 - Subalterno: 1 >
VIA FRANCESCO LEMAIRE n. 14 piano: S1-T-1-2;

Ultima planimetria in atti

| | |
|---------------------------|--------------------|
| Identificativi Catastali: | Compilata da: |
| Sesione: | Pison Glandomenico |
| Foglio: 14 | Iscritto all'albo: |
| Particella: 86 | Geometri |
| Subalterno: 1 | Prov. Torino |
| | N. 7068 |

| |
|--|
| Dichiarazione protocollo n. 000020682 del 19/01/2004 |
| Planimetria di u.i.u. in Comune di Rivarolo Canavese |
| Via Le Maire Francesco |
| civ. 14 |

Agenzia del Territorio
CATASTO FABBRICATI
Ufficio provinciale di
Torino

Scheda n. 12 Scala 1: 500

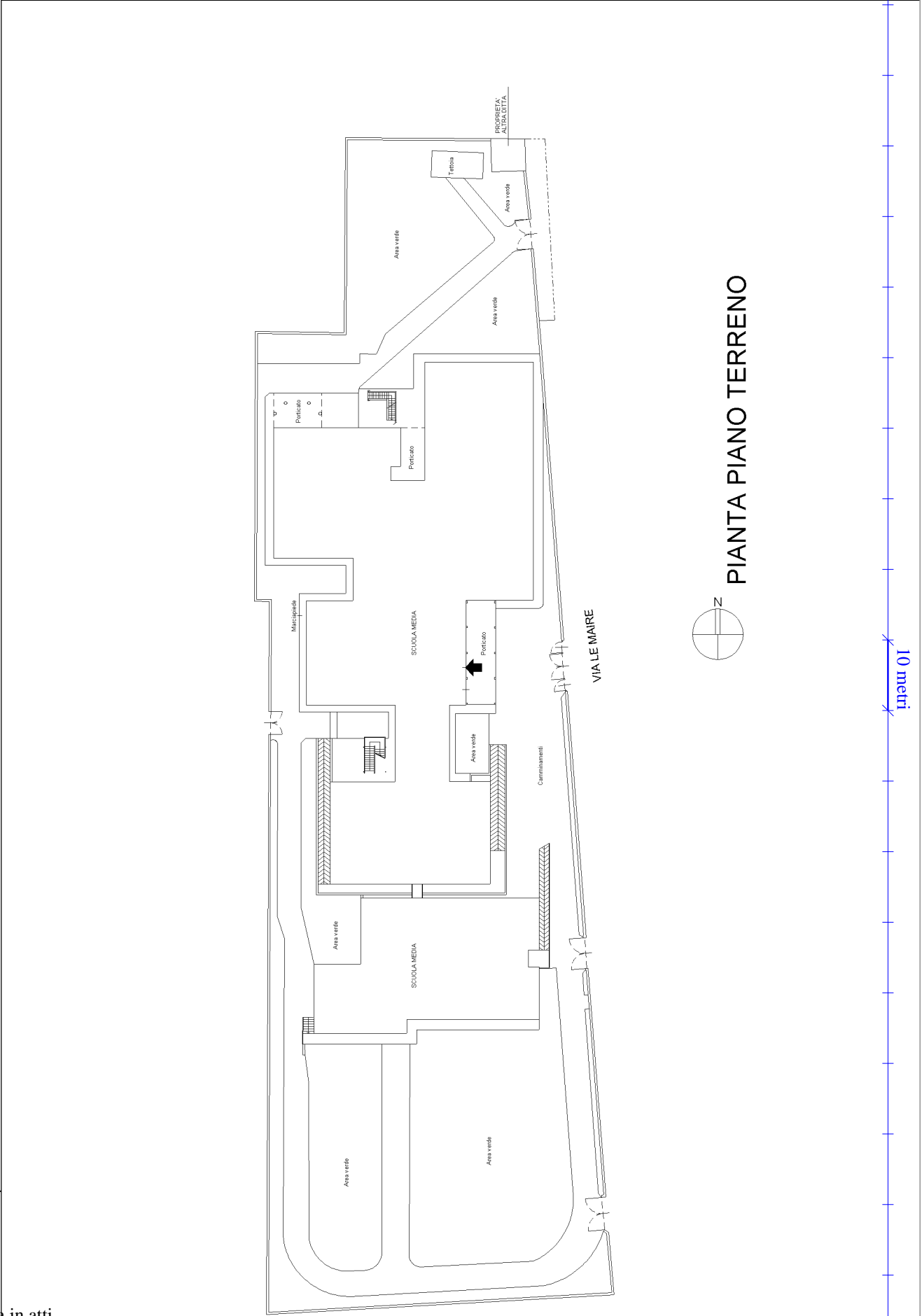

Agenzia del Territorio
CATASTO FABBRICATI
ufficio provinciale di
Torino

Dichiarazione protocollo n. 000020682 del 19/01/2004
Planimetria di u.i.u. in Comune di Rivarolo Canavese
Via Le Maire Francesco

civ. 14

Identificativi Catastali:
Sesione:
Foglio: 14
Particella: 86
Subalterno: 1

Compilata da:
Pison Glandemonico
Iscritto all'albo:
Geometri
Prov. Torino
N. 7068

Scheda n. 13
Scala 1: 250

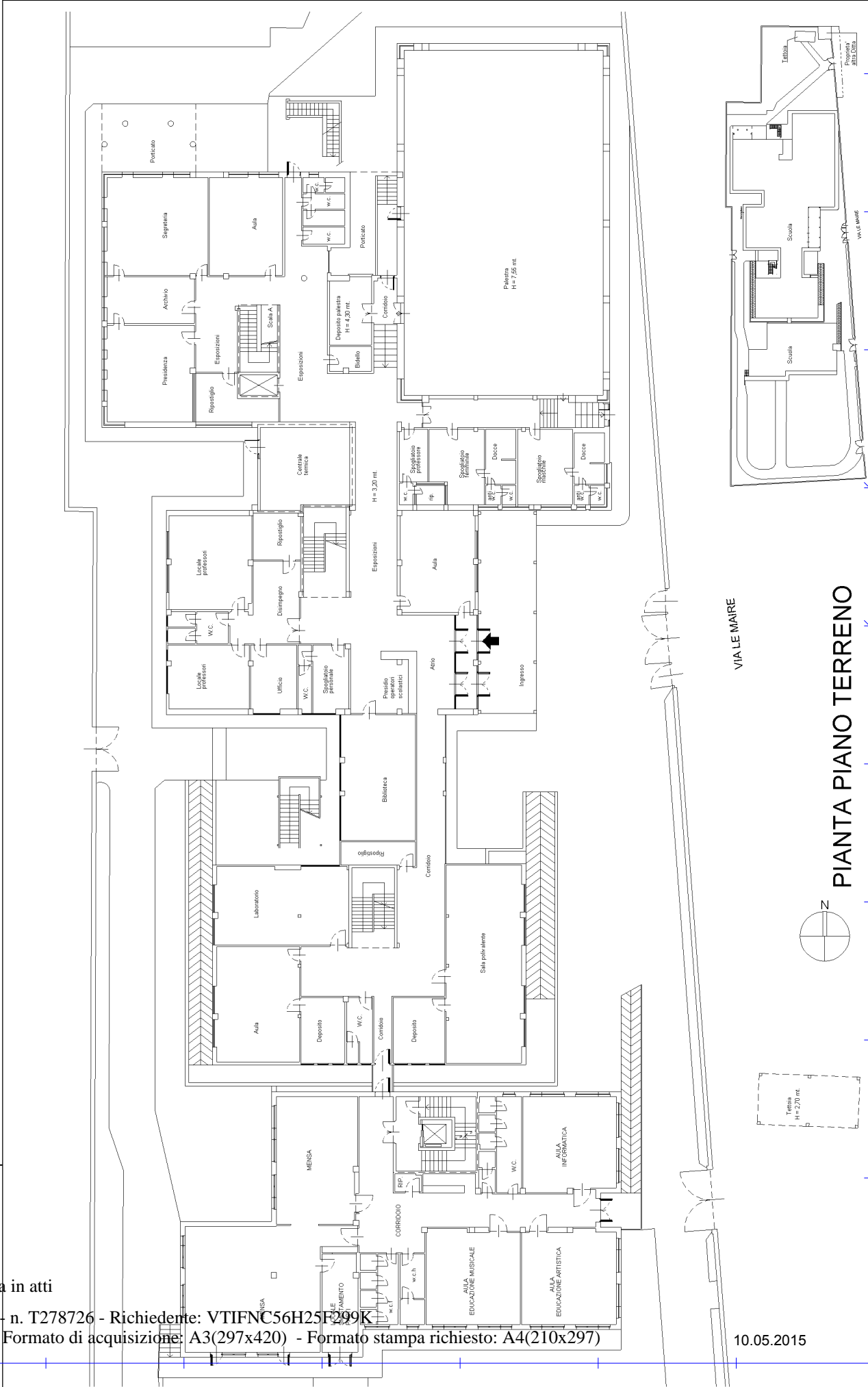

PIANTA PIANO TERRENO

10 metri

SCHEMA PIANO TERRA

Identificativi Catastali:
Sesione:
Foglio: 14
Particella: 86
Subalterno: 1

Compilata da:
Pison Gandomenico
Iscritto all'albo:
Geometri
Prov. Torino
N. 7068

Dichiarazione protocollo n. 000020682 del 19/01/2004
Planimetria di u.i.u. in Comune di Rivarolo Canavese
Via Le Maire Francesco
civ. 14

Agenzia del Territorio
CATASTO FABBRICATI
ufficio provinciale di
Torino

Scheda n.14
Scala 1: 250

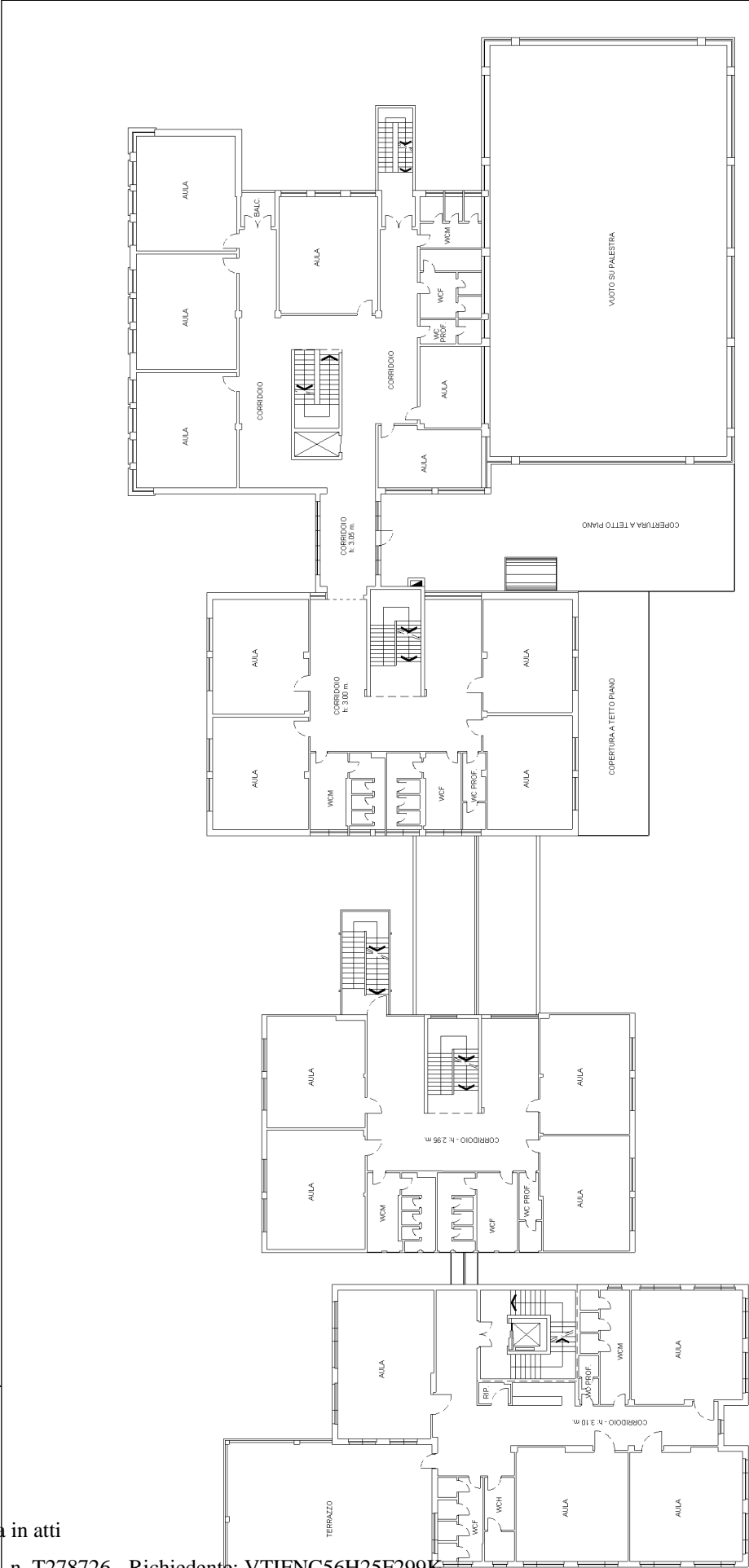

PIANTA PIANO PRIMO

10 metri

Identificativi Catastali:
Sesione:
Foglio: 14
Particella: 86
Subalterno: 1

Compilata da:
Pison Glandomenico
Iscritto all'albo:
Geometri
Prov. Torino
N. 7068

Dichiarazione protocollo n. 000020682 del 19/01/2004
Planimetria di u.i.u. in Comune di Rivarolo Canavese
Via Le Maire Francesco
civ. 14

Agenzia del Territorio
CATASTO FABBRICATI
ufficio provinciale di
Torino

Scheda n. 5
Scala 1: 250

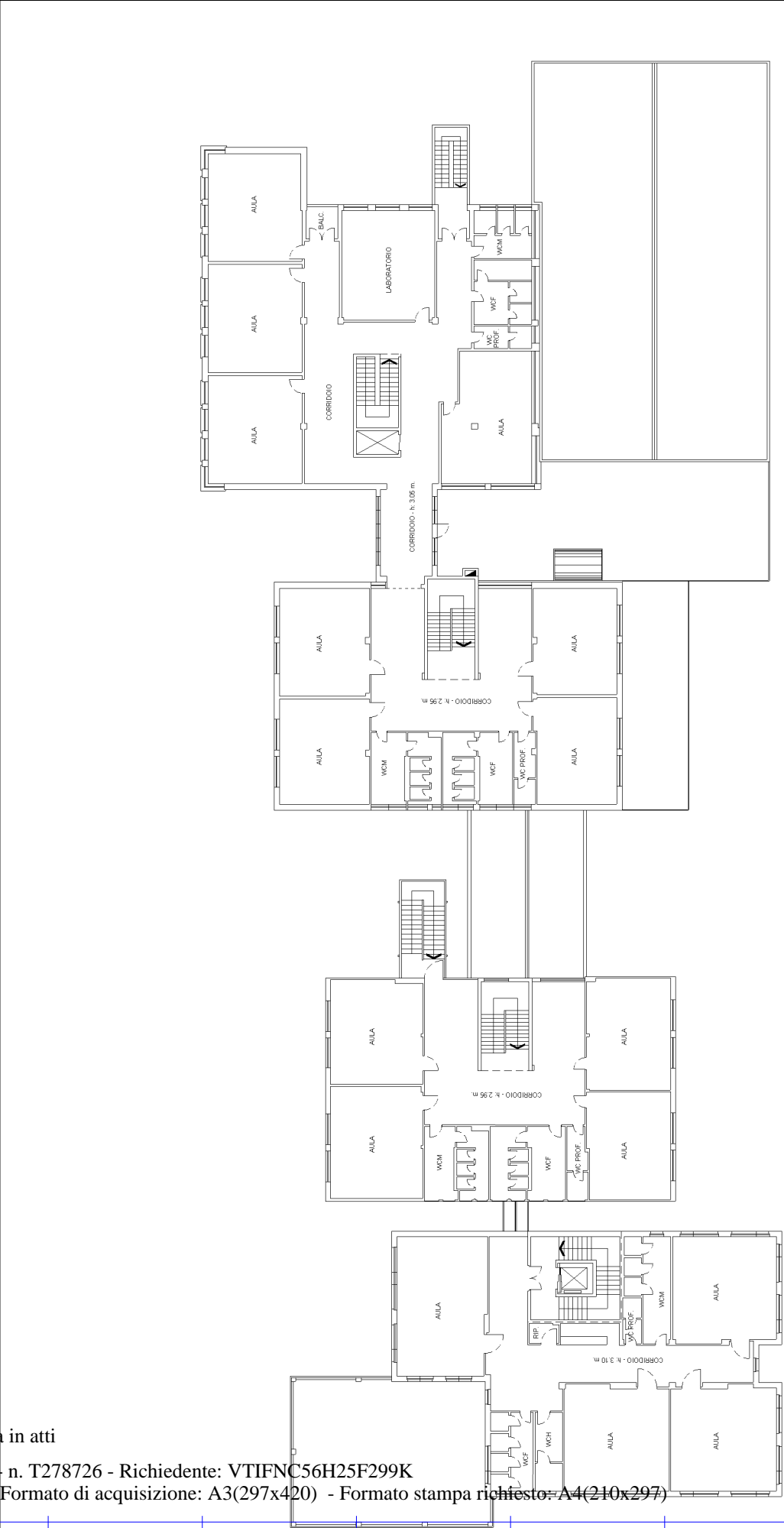

PIANTA PIANO PRIMO